

CATÁLOGO ESPACIOS

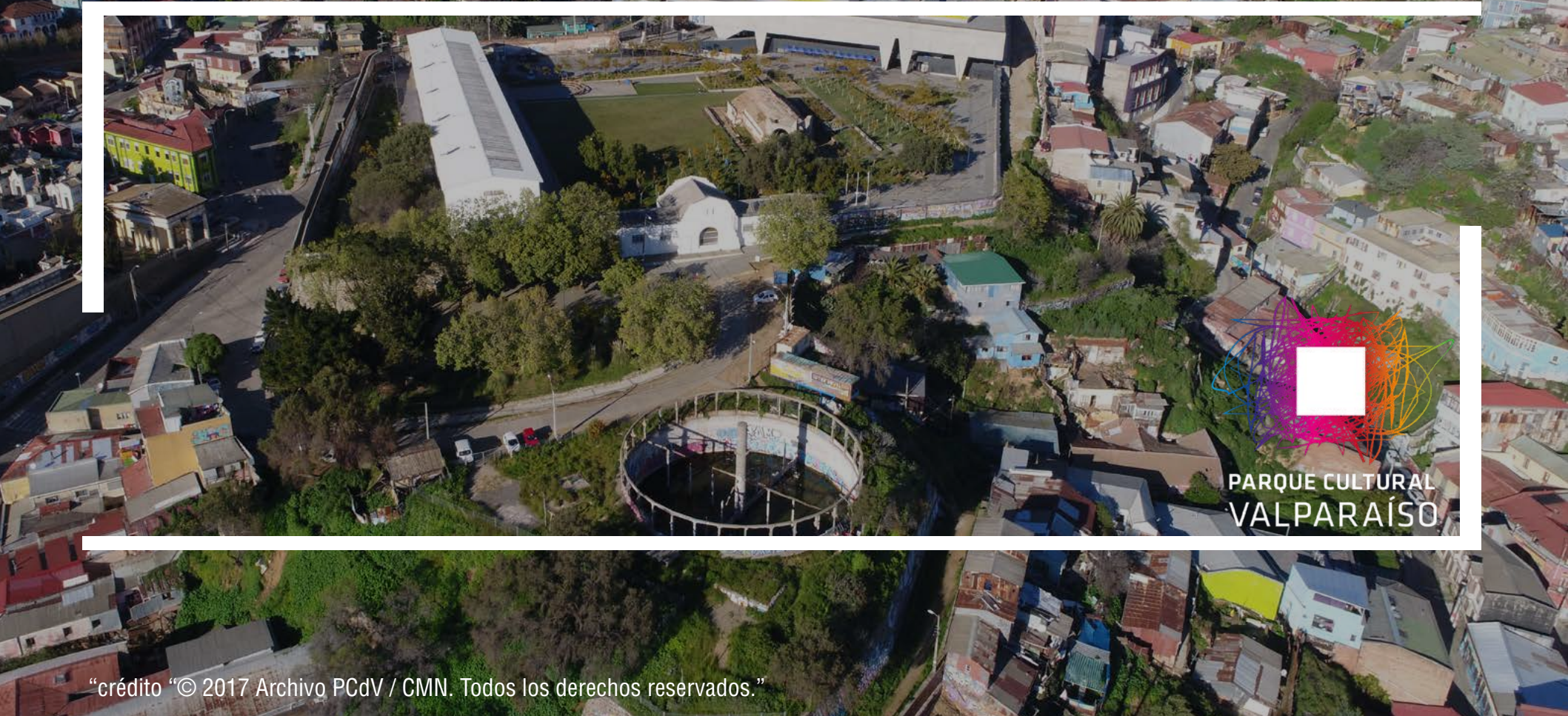

PARQUE CULTURAL
VALPARAÍSO

“crédito “© 2017 Archivo PCdV / CMN. Todos los derechos reservados.”



EDIFICIO DE TRANSMISIÓN

ANTIGUA GALERÍA DE REOS DE LA EX CÁRCEL PÚBLICA DE VALPARAÍSO, MONUMENTO NACIONAL, SITIO DE MEMORIA

SALAS TEATRO 1 Y 2



DESCRIPCIÓN

Destinadas para el teatro: ensayos, lecturas de textos, proyecciones, entre otros.

- Capacidad máxima de 20 personas por sala.
- Cuenta con piso de madera, paredes negras, sin afore, sin ficha técnica.
- Equipada con dos mesas y sillas.
- Sala no apta para espectáculos y/o convocatoria de público.

CARACTERÍSTICAS TÉCNICAS

SALA TEATRO 1

- 8,23 x 6,08 m.
- Altura 5,95 m.

SALA TEATRO 2

- 7,57 x 6,03 m.
- Altura 5,96 m.

VALOR HORA : \$6.000

Aplica a todas las salas (1 a la 8)

FOTO DE REFERENCIA SALA 1

DESCRIPCIÓN

Destinadas para todas las prácticas artísticas, además de residencias, clínicas, ensayos, reuniones y proyecciones, entre otros.

- Capacidad máxima de 20 personas por sala.
- Cuenta con piso de cemento, paredes de madera y en obra.
- Equipada con dos mesas y sillas.
- No se utilizan para espectáculos y convocatoria de público.

CARACTERÍSTICAS TÉCNICAS

SALAS 3 a la 8

- 8,15 x 7,62 m.
- Altura 6,00 m.

Salas 5 y 6 equipadas con clóset.

SALAS 3 A LA 8



FOTO DE REFERENCIA SALA 3

SALA DANZA 1



DESCRIPCIÓN

Destinadas para el ensayo de la danza, con una capacidad máxima de 25 personas.

- Piso de madera flotante para danza, su utilización es sólo descalzo o con zapatillas de danza.
- Implementada con espejos de pared y con sus respectivas barras.
- No cuenta con equipamiento permanente.
- Sala no apta para espectáculos y/o convocatorias de público.

CARACTERÍSTICAS TÉCNICAS

SALA DANZA 1

- 80,54 m².
- Altura 5,44 m.

VALOR HORA: \$8.000

FOTO DE REFERENCIA DANZA 1

DESCRIPCIÓN

Destinadas para el ensayo de la danza, con una capacidad máxima de 15 personas.

- Piso de madera flotante para danza, su utilización es sólo descalzo o con zapatillas de danza.
- Implementada con espejos de pared y con sus respectivas barras.
- No cuenta con equipamiento permanente.
- Sala no apta para espectáculos y/o convocatorias de público.

CARACTERÍSTICAS TÉCNICAS

SALA DANZA 2

- 66,52 m².
- Altura 2,51 m.

VALOR HORA: \$6.000

SALA DANZA 2



FOTO DE REFERENCIA DANZA 2

SALA MÚSICA 1



DESCRIPCIÓN

Destinadas para el ensayo, clínicas y residencias de grupos musicales, bandas de pequeño formato, coros y cantantes.

- Capacidad máxima de 20 personas.
- Con aislación acústica.
- No cuenta con equipamiento de música.
- Equipada con dos mesas y sillas.
- Sala no apta para espectáculos y/o convocatorias de público.

CARACTERÍSTICAS TÉCNICAS

SALA MÚSICA 1

- 63,53 m².
- Altura 2,61m.

VALOR HORA :\$6.000

FOTO DE REFERENCIA MÚSICA 1

DESCRIPCIÓN

Destinadas para el ensayo, clínicas y residencias de grupos musicales, bandas de pequeño formato, coros y cantantes.

- Capacidad máxima de 20 personas.
- Con aislación acústica.
- No cuenta con equipamiento de música.
- Equipada con dos mesas y sillas.
- Sala no apta para espectáculos y/o convocatorias de público.

CARACTERÍSTICAS TÉCNICAS

SALA MÚSICA 2

- 63,53 m².
- Altura 2,61 m.

VALOR HORA :\$6.000

SALA MÚSICA 2



FOTO DE REFERENCIA MÚSICA 2

COCINA



DESCRIPCIÓN

Destinado principalmente a la formación o transmisión del arte, saberes culinarios y gastronómicos.

Cuenta con:

- Cocina.
- Dos hornos industriales.
- Refrigerador.
- Microondas.

Otros implementos de cocina deben solicitarse previamente vía correo electrónico.

También se arrienda para servicio de banquetería, preparación o manipulación de almuerzos, cenas y *coffee break*.

VALOR HORA (ESPACIO) : \$10.000

VALOR HORA (GAS) : \$5.000

EDIFICIO DE DIFUSIÓN



SALA LECTURA



DESCRIPCIÓN

Sala destinada para charlas, reuniones, proyecciones, entre otros.

CARACTERÍSTICAS TÉCNICAS

- 146,15 m²
- Equipada con mesa tipo testera y 80 sillas.
- Sala con vista al patio central.
- Cuenta con espacio para servicios de *coffee break*.

VALOR HORA: \$15.000

DESCRIPCIÓN

Sala destinada para reuniones, charlas, proyecciones, entre otros.

CARACTERÍSTICAS TÉCNICAS

- 10,6 x 5,3 m.
- Equipada con mesa tipo testera, 40 sillas y pizarra.

SALA PROYECCIÓN



VALOR HORA: \$10.000

DESCRIPCIÓN

Sala destinada a prácticas artísticas interdisciplinarias.

CARACTERÍSTICAS TÉCNICAS

- 8,7 X 17,15 m.
- Altura 5,07 m.
- Sala climatizada.

SALA LABORATORIO



Tarifas para eventos se cotizan según disponibilidad y características.

DESCRIPCIÓN

Espacio multidisciplinario versátil y flexible. Su diseño permite la realización de obras de teatro, danza, cine, conciertos, grabaciones, como también seminarios, congresos, entre otros.

- Cuenta con una platea de 307 butacas, además de 4 espacios para sillas de ruedas.
- Posee sistema de sonido, iluminación y proyección.

CARACTERÍSTICAS TÉCNICAS

- Espacio escenario sin telones de 17 m ancho x 30 m de profundidad desde primera fila de butacas.
- Espacio escenario con telones 12 m ancho x 9.7 m de profundidad.



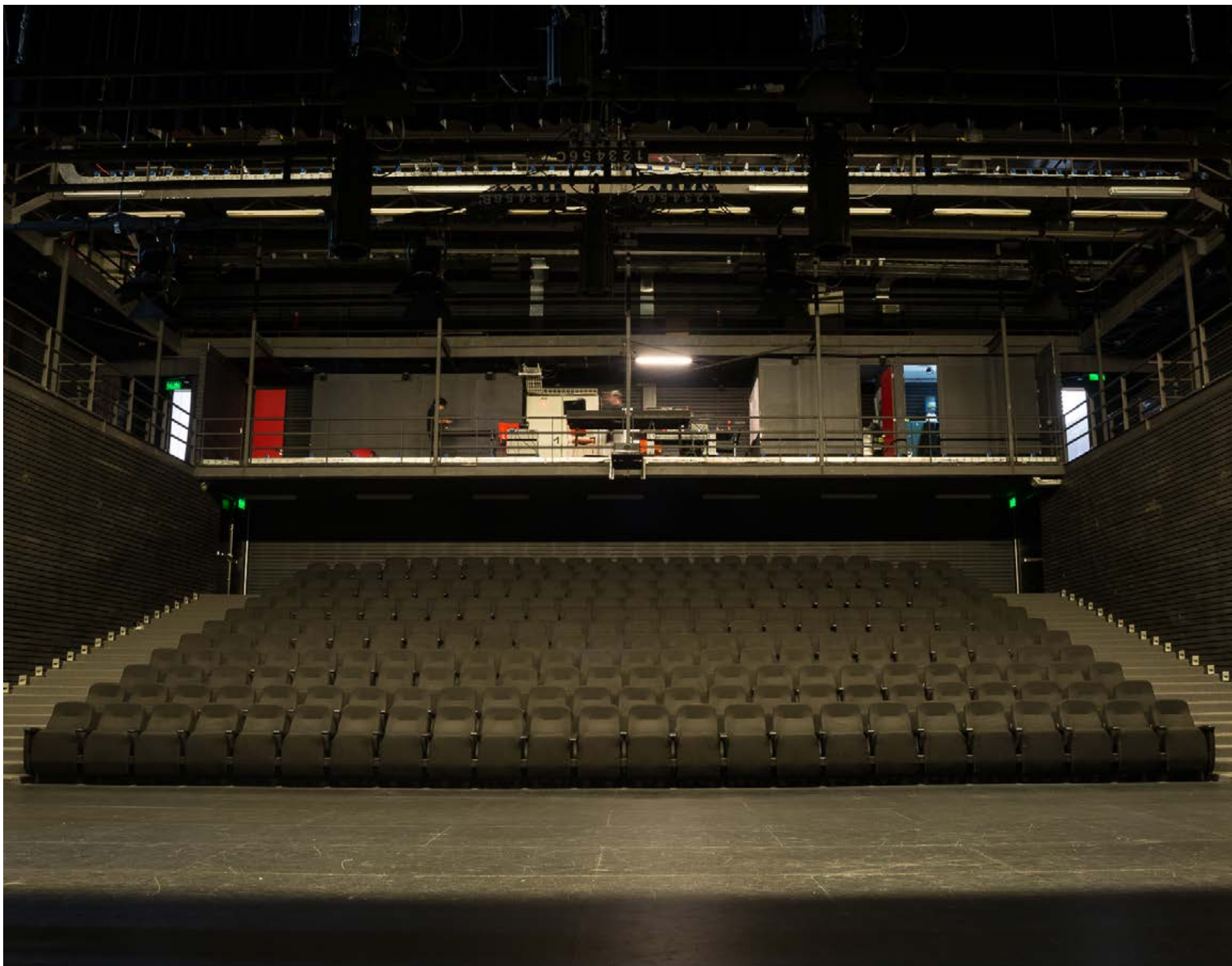

Incluye:

- Estacionamiento con capacidad de 70 vehículos según disponibilidad.
- Técnico en iluminación y técnico de sonido, más 2 tramoyas.
- Ficha técnica de la sala.
- Espacio para cóctel.
- Camarines.

VALOR DIARIO
JORNADA 12 HRS. / \$1.200.000
JORNADA 6 HRS. / \$600.000

*Todas las jornadas incluyen:

MONTAJE - ACTIVIDAD - DESMONTAJE

DESCRIPCIÓN

La Sala Estudio es concebida como un espacio de experimentación y muestra de obras artísticas de múltiples disciplinas (danza, teatro, música, performance entre otras) en pequeño formato.

Ofrece flexibilidad espacial en diferentes posiciones escénicas.

SALA ESTUDIO





CARACTERÍSTICAS TÉCNICAS

- 202,25 m².
- Altura 9,10 m.
- Piso de madera.
- Piso flotante de danza.
- Cantidad de personas en prácticas: 25.
- Capacidad de 80 sillas en caso de espectáculos.
- Cuenta con 3 graderías, cada una con capacidad de 12 personas.

VALOR HORA : \$25.000

ARTES VISUALES



DESCRIPCIÓN

Sala destinada a exposiciones de artistas relevantes como también a proyectos curatoriales colectivos.

CARACTERÍSTICAS TÉCNICAS

- 53,15 x 8,7 m.
- Altura 5,07 m.
- Sala climatizada.

SALA MENOR

Continuación Sala Artes Visuales.

CARACTERÍSTICAS TÉCNICAS

- 8,5 x 7,3 m.
- Altura 5,07 m.

Tarifas para eventos se cotizan según disponibilidad y características.



ESPACIOS ABIERTOS

PATIO CENTRAL



DESCRIPCIÓN

Espacio destinado para el ocio y recreación que fomenten la comunicación y el encuentro ciudadano.

Cuenta con áreas verdes, árboles, jardineras, áreas con piso de concreto, Polvorín (Monumento Histórico).

CARACTERÍSTICAS TÉCNICAS

- Espacio de 8.000 app m2.

VALOR HORA: \$50.000

DESCRIPCIÓN

Espacio abierto de circulación, al cual se accede al teatro, cafetería y sala estudio.

CARACTERÍSTICAS TÉCNICAS

- Espacio de 166 x 9 m aproximadamente.

VALOR HORA: \$50.000

TERRAZA 2DO PISO



TERRAZA 5TO PISO



DESCRIPCIÓN

Espacio abierto con mirador a la bahía de Valparaíso.

CARACTERÍSTICAS TÉCNICAS

- Espacio de 166 x 9 m aproximadamente.

VALOR HORA: \$50.000

IMPORTANTE

*Servicios de técnica, iluminación, sonido, mobiliario, aseo, seguridad se cotizan según características del evento y según requerimientos de el/la interesado/a.

*Existe la posibilidad de programar eventos masivos, (superior a las 500 personas), que deben evaluarse de forma particular y específica, caso a caso, con la medición técnica de contaminación acústica, horarios, capacidades de contención, los que deben regirse bajo los protocolo internos de seguridad, higiene e impacto del Parque Cultural de Valparaíso.

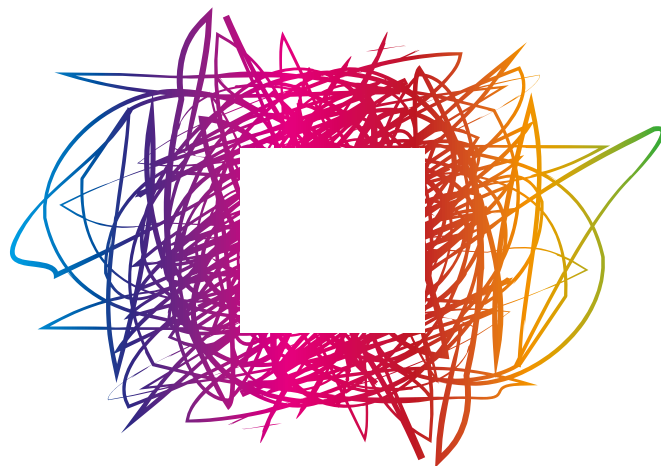

PARQUE CULTURAL VALPARAÍSO

   Parque Cultural de Valparaíso  @parquecultural